

## Prova 2

### Língua Portuguesa, Literaturas em Língua Portuguesa, Língua Estrangeira e Conhecimentos Específicos

**N.º DE ORDEM:**

**N.º DE INSCRIÇÃO:**

**NOME DO CANDIDATO:**

### INSTRUÇÕES PARA A REALIZAÇÃO DA PROVA

- Confira os campos N.º DE ORDEM, N.º DE INSCRIÇÃO e NOME DO CANDIDATO, que constam na etiqueta fixada em sua carteira.
- É proibido folhear o Caderno de Questões antes do sinal, às 14h.
- Após o sinal, confira se este caderno contém 50 questões objetivas e/ou algum defeito de impressão/encadernação. Qualquer problema avise imediatamente o fiscal.
- Atente para a ordem em que são apresentadas as provas neste caderno: Língua Portuguesa (questões de 01 a 10), Literaturas em Língua Portuguesa (questões de 11 a 15), Língua Estrangeira (questões de 16 a 20) e Conhecimentos Específicos (questões 21 a 50).
- Durante a realização da prova é proibido o uso de dicionário, de calculadora eletrônica, bem como o uso de boné, de óculos com lentes escurecidas, de gorro, de turbante ou similares, de relógio, de celulares, de bips, de aparelhos de surdez, de MP3 player ou de aparelhos similares. É proibida ainda a consulta a qualquer material adicional.
- A comunicação ou o trânsito de qualquer material entre os candidatos é proibido. A comunicação, se necessária, somente poderá ser estabelecida por intermédio dos fiscais.
- No tempo destinado a esta prova (5 horas) está incluso o de preenchimento da Folha de Respostas.
- O tempo mínimo de permanência na sala é de três horas, após o início da prova. Ou seja, você só poderá deixar a sala depois das 17h.
- Preenchimento da Folha de Respostas: no caso de questão com apenas uma alternativa correta, lance na Folha de Respostas o número correspondente a essa alternativa correta. No caso de questão com mais de uma alternativa correta, a resposta a ser lançada corresponde à soma dessas alternativas corretas. No caso de todas as alternativas serem incorretas, a resposta por definição será 00 (zero zero). Em qualquer caso o candidato deve preencher sempre dois alvéolos: um na coluna das dezenas e um na coluna das unidades, conforme o exemplo (do segundo caso) ao lado: questão 57, resposta 07, que corresponde à soma das alternativas corretas 01, 02 e 04.
- ATENÇÃO:** não rabisque nem faça anotações sobre o código de barras da Folha de Respostas. Mantenha-o “limpo” para leitura óptica eficiente e segura.
- Se desejar ter acesso ao seu desempenho, transcreva as respostas deste caderno no “Rascunho para Anotação das Respostas” (nesta folha, abaixo) e destaque-o na linha pontilhada, para recebê-lo hoje, ao término da prova, no horário das 19h15min às 19h30min, mediante apresentação do documento de identificação. Após esse período o “Rascunho para Anotação das Respostas” não será devolvido.
- Ao término da prova, levante o braço e aguarde atendimento. Entregue ao fiscal este caderno, a Folha de Respostas e o Rascunho para Anotação das Respostas.
- A desobediência a qualquer uma das determinações dos fiscais poderá implicar a anulação da sua prova.
- São de responsabilidade única do candidato a leitura e a conferência de todas as informações contidas neste Caderno de Questões e na Folha de Respostas.

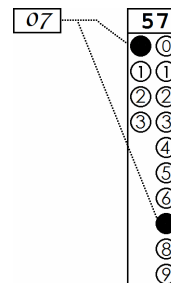

Corte na linha pontilhada.

### RASCUNHO PARA ANOTAÇÃO DAS RESPOSTAS – PROVA 2 – INVERNO 2019

**N.º DE ORDEM:**

**NOME:**

Língua Estrangeira:

Conhecimentos Específicos: **SOCIOLOGIA**

01	02	03	04	05	06	07	08	09	10	11	12	13	14	15	16	17	18	19	20	21	22	23	24	25	
26	27	28	29	30	31	32	33	34	35	36	37	38	39	40	41	42	43	44	45	46	47	48	49	50	

## SOCIOLOGIA

### Questão 36

Um fenômeno dos mais evidentes nas sociedades contemporâneas é o consumo, o que o torna preocupação constante da Sociologia. Acerca desse tema, assinale o que for **correto**.

- 01) Uma sociedade considerada consumista é aquela em que o consumo supera as necessidades biológicas e sociais.
- 02) O consumo é dispensável para impulsionar e fornecer maior dinâmica à atividade econômica.
- 04) O consumo envolve valores de uso e de troca de mercadoria, bem como valores humanos, materiais, simbólicos.
- 08) Dentre os sentidos possíveis para a palavra consumo estão o de esgotar e o de destruir.
- 16) Os bens adquiridos servem tanto para identificar quanto para diferenciar as pessoas.

### Questão 37

Para Émile Durkheim, a maior divisão do trabalho social produz uma forma específica de solidariedade, a solidariedade orgânica. Acerca da divisão do trabalho e das formas de solidariedade em Durkheim, assinale o que for **correto**.

- 01) A solidariedade orgânica decorrente da maior divisão do trabalho é responsável por aumentar a coesão social.
- 02) O avanço das sociedades industriais, marcadas pela grande divisão do trabalho, cria sociedades mais parecidas e indivíduos mais particulares.
- 04) A solidariedade orgânica é típica das sociedades consideradas primitivas.
- 08) A coesão social é maior nas sociedades em que predomina a solidariedade anômica.
- 16) Segundo Durkheim, a solidariedade mecânica é recorrente nas sociedades industriais.

### Questão 38

A Sociologia pode ser entendida como a Ciência que se ocupa do estudo das pessoas em sociedade. Acerca do objeto de estudo da Sociologia, assinale o que for **correto**.

- 01) A Sociologia busca compreender a sociedade para além das primeiras impressões.
- 02) Os estudos sociológicos buscam, também, compreender como a sociedade produz seus mecanismos de coerção.
- 04) A Sociologia desnaturaliza os comportamentos humanos, indicando que eles são muito mais sociais do que naturais.
- 08) Os estudos sociológicos, em sua abordagem, desconsideram as estruturas sociais.
- 16) Os estudos sociológicos permitem pensar que as regras sociais têm uma existência própria para além das pessoas que as praticam e as seguem.

### Questão 39

Em sua obra *A ética protestante e o espírito do capitalismo*, Max Weber (1864-1920) busca estabelecer algumas correlações possíveis entre as crenças religiosas dos protestantes e o surgimento histórico da sociedade capitalista moderna. De acordo com o pensamento de Max Weber, assinale o que for **correto**.

- 01) As crenças e os valores religiosos dos protestantes podem estar na origem de um sentimento que justifica a dedicação às atividades rentáveis e à acumulação de capital por parte dos empresários capitalistas.
- 02) A concepção de “vocaç o”, retirada do pensamento de Lutero, indica que a dedicação ao trabalho pode ser considerada uma a o humana que engrandece e glorifica a obra divina.
- 04) A ideia de “predestina o”, retirada do pensamento de Calvino, considera que tanto a prosperidade nos empreendimentos capitalistas quanto o enriquecimento podem ser interpretados como sinais da salva o eterna para os protestantes.
- 08) A interpreta o sociol gica deve tratar os fen menos religiosos como cren as espirituais que n o apresentam rela o com as atividades profissionais e empresariais realizadas pelos protestantes.
- 16) A f  protestante pode ser considerada um fato social total presente na sociedade que se imp e de forma coercitiva sobre a consci ncia dos indiv duos.

**Questão 40**

O conceito de “classes sociais” é tratado de forma diferenciada por Max Weber (1864-1920) e por Karl Marx (1818-1883). Sobre as concepções a respeito das “classes sociais” nos dois autores, assinale o que for **correto**.

- 01) Para Weber “classe social” é um tipo ideal de estratificação social que se refere a um grupo de pessoas que se encontra nas mesmas condições econômicas.
- 02) Para Marx uma classe social deve ser definida tanto pela sua condição econômica quanto por sua participação nas lutas políticas em defesa de seus interesses contra outras classes da sociedade.
- 04) Weber e Marx concordam com a ideia de que uma classe social deve ser definida de acordo com o meio ou a ordem social em que ocorreu o nascimento dos seus membros.
- 08) As concepções de Weber e de Marx sobre as classes sociais constituem duas diferentes teorias a respeito das divisões e das desigualdades sociais existentes nas sociedades capitalistas.
- 16) Para Weber e para Marx as classes sociais devem ser definidas de acordo com as características biológicas dos seus membros.

**Questão 41**

Na sociedade brasileira inúmeras crenças religiosas convivem, influenciando-se mutuamente e gerando um fenômeno social denominado “sincretismo religioso”. Sobre esse fenômeno, assinale o que for **correto**.

- 01) O sincretismo religioso influenciou para que o catolicismo oficial passasse a conviver com o catolicismo popular, que combina diferentes crenças das populações negras e indígenas do País.
- 02) O Candomblé e a Umbanda reelaboraram, no Brasil, as crenças e os costumes de várias culturas africanas, combinando-as com as crenças de outras religiões existentes no País.
- 04) Confissões religiosas protestantes históricas (Luterana, Batista, Metodista, Presbiteriana) convivem no Brasil com as diferentes denominações pentecostais e neopentecostais.
- 08) A Constituição da República Federativa do Brasil determina que o Estado deve proibir as diferentes expressões de religiosidade, diminuindo, assim, a diversidade cultural e o sincretismo religioso da sociedade brasileira.
- 16) É norma constitucional no Brasil o direito à liberdade de crença, ao livre exercício dos cultos religiosos, bem como a proteção aos locais de culto e a suas liturgias.

**Questão 42**

As formas de exercício do poder são numerosas, todavia é possível destacar três formas predominantes: o poder econômico, o poder ideológico e o poder político. Sobre essas formas de exercício do poder, assinale o que for **correto**.

- 01) O poder econômico baseia-se na posse de bens materiais, como os meio de produção.
- 02) O poder político se impõe pelo caminho único da violência física.
- 04) A primazia do poder econômico nas últimas décadas está no capital financeiro.
- 08) Nas sociedades contemporâneas os meios de comunicação de massa eximem-se do exercício do poder ideológico.
- 16) O poder ideológico consiste na capacidade de influenciar a formação de ideias e de práticas sociais.

**Questão 43**

Com a Lei n.º 13.104, de 09 de março de 2015, o artigo 121 do Código Penal Brasileiro passou a contar com o inciso VI, que versa sobre o feminicídio como qualificador do homicídio. Sobre o tema, assinale o que for **correto**.

- 01) Feminicídio é o homicídio cometido contra mulheres por razões da condição de sexo feminino.
- 02) Segundo o artigo 121 há razões de condição de sexo feminino quando o crime envolve violência doméstica familiar ou menosprezo e discriminação relacionada à condição de mulher.
- 04) O Brasil figura entre os países com maiores taxas de feminicídio do mundo.
- 08) O feminicídio é mais comum em sociedades patriarcais, em que prevalece a tolerância em relação à violência contra a mulher.
- 16) A violência contra a mulher, na maioria dos casos, é praticada por pessoas desconhecidas, estranhas à vítima.

**Questão 44**

Sobre a família como uma instituição social, assinale o que for **correto**.

- 01) A família exerce forte influência na formação e na socialização do indivíduo.
- 02) As famílias podem ser tanto monogâmicas quanto poligâmicas, dependendo da cultura.
- 04) No Brasil da atualidade há apenas um tipo de família, a conjugal ou nuclear, composta por homem, mulher e filho(s).
- 08) A família consanguínea ou extensa inexistente nas sociedades contemporâneas e consiste em uma visão ideologizada da instituição familiar.
- 16) Nas sociedades globalizadas o pai exerce o papel de “Chefe de família”; e a mãe, de “Rainha do lar”.

**Questão 45**

O Espiritismo Kardecista está entre as crenças religiosas declaradas pelos brasileiros ao IBGE, de acordo com o Censo de 2010. Sobre essa crença religiosa, assinale o que for **correto**.

- 01) Criado na França por Allan Kardec, o Espiritismo é considerado, pelos seus adeptos, uma doutrina, uma filosofia, uma ciência.
- 02) O Espiritismo não se define como religião, mas é assim considerado no Brasil, onde também é conhecido como “Espiritismo de Mesa Branca”.
- 04) Os “médiuns” espíritas são considerados mediadores da relação dos adeptos com os espíritos que se encontram em outra dimensão espiritual.
- 08) No Brasil, muitos adeptos de segmentos religiosos cristãos, segundo o IBGE, simpatizam com o Espiritismo por também acreditarem na “doutrina da vida após a morte”.
- 16) Lutero e Calvino estão entre os principais proponentes da doutrina espírita no Brasil.

**Questão 46**

Elza Soares, uma das mais importantes cantoras brasileiras, lançou em 2002 o álbum “Do Coccix ao Pescoço”, que contém a faixa “A carne”. A letra da canção diz em seus versos iniciais:

A carne mais barata do mercado é a carne negra [...]  
É a carne negra  
que vai de graça pro presídio  
E para debaixo do plástico  
E vai de graça pro subemprego  
E pros hospitais psiquiátricos

(Seu Jorge, Ulisses e Marcelo Yuka)

Considerando esses versos e estudos sobre a sociedade brasileira, assinale o que for **correto**.

- 01) Pessoas negras estão entre as maiores vítimas da violência no Brasil, por isso a letra faz menção a parar “debaixo do plástico”.
- 02) A sociedade brasileira é isenta de racismo.
- 04) O número de pessoas encarceradas no Brasil é bastante pequeno.
- 08) Os versos transcritos problematizam a discriminação racial no Brasil.
- 16) A igualdade social é uma das características mais marcantes da sociedade brasileira.

**Questão 47**

Admitem-se duas grandes formas de manifestação ou de representação da Cultura. Sobre o tema, assinale o que for **correto**.

- 01) A Cultura pode ser representada como material e como imaterial.
- 02) A Cultura material é representada pelo conjunto de bens materiais de uma sociedade; por exemplo, utensílios e edificações.
- 04) No Brasil a capoeira é um exemplo de Cultura material.
- 08) A Cultura imaterial é composta de práticas, representações, expressões, conhecimentos, técnicas, que dão vida às sociedades humanas.
- 16) Estádios esportivos, templos, vestes de sacerdotes e de sacerdotisas são exemplos de cultura imaterial.

**Questão 48**

Para o filósofo francês Michel Foucault (1926-1984), as sociedades modernas são compostas por instituições disciplinares cujo objetivo maior é o controle social e político dos indivíduos. Sobre a concepção de poder disciplinar em Foucault, assinale o que for **correto**.

- 01) As prisões possibilitam o aprisionamento dos indivíduos para que sejam controlados no espaço e disciplinados por meio da vigilância e do monitoramento constantes.
- 02) A escola é um dos instrumentos de controle e de dominação que visa suprimir e disciplinar os comportamentos divergentes.
- 04) O poder central é responsável pela garantia da liberdade, da autonomia, da criatividade dos indivíduos nas sociedades modernas.
- 08) A disciplina é uma tecnologia que torna os corpos dóceis e controlados para que obedeçam a determinações emanadas do poder central.
- 16) A vida social é constrangida por um poder hierárquico centralizado que se impõe sobre os indivíduos.

**Questão 49**

Sobre o conceito de “cidadania” em termos sociológicos, assinale o que for **correto**.

- 01) A cidadania é exercida pelo cidadão, indivíduo consciente de seus direitos e deveres.
- 02) O cidadão exerce a cidadania sem participar das tomadas de decisões.
- 04) O fortalecimento da sociedade civil é fundamental para o exercício da cidadania.
- 08) Toda sociedade democrática prevê a participação cidadã nas esferas pública e privada.
- 16) A cidadania pode existir mesmo quando os direitos humanos não são respeitados.

**Questão 50**

O Estado Moderno possui, no que diz respeito à economia, algumas formas históricas. Acerca dessa temática, assinale o que for **correto**.

- 01) O Estado Neoliberal é marcado pela economia de mercado com progressiva exclusão do Estado.
- 02) A ausência de regulação estatal da economia é característica do Estado Nazifascista.
- 04) A característica fundamental do Estado Absolutista, em termos de economia, é o mercantilismo.
- 08) O Estado Liberal define-se pelo capitalismo concorrencial, pela economia autorregulada pelo mercado e pela crescente monopolização do mercado.
- 16) No Estado de Bem-Estar Social a economia é democraticamente regulada pelo Estado.