



## CADERNO DE QUESTÕES – ETAPA 3

**Nº DE ORDEM:**  
**NOME DO CANDIDATO:**

**Nº DE INSCRIÇÃO:**

### INSTRUÇÕES PARA A REALIZAÇÃO DA PROVA

1. Confira os campos N.º DE ORDEM, N.º DE INSCRIÇÃO e NOME DO CANDIDATO, que constam na etiqueta fixada em sua carteira.
2. É proibido folhear o Caderno de Questões antes do sinal, às 14h.
3. Após o sinal, verifique se este caderno contém os textos de apoio para a elaboração da redação e 40 questões objetivas. Verifique também se há algum defeito de formatação/encadernação. Qualquer problema avise imediatamente o fiscal.
4. Transcreva a versão definitiva da Redação na Folha da Versão Definitiva destinada a esse fim.
5. Durante a realização da prova é proibido o uso de dicionário, de calculadora eletrônica, bem como o uso de boné, de óculos com lentes escurecidas, de gorro, de turbante ou similares, de relógio, de celulares, de bips, de aparelhos de surdez, de MP3 player ou de aparelhos similares. É proibida ainda a consulta a qualquer material adicional.
6. A comunicação e o trânsito de qualquer material entre os candidatos são proibidos. A comunicação, se necessária, somente poderá ser estabelecida por intermédio dos fiscais.
7. No tempo destinado a esta prova (5 horas), estão inclusos o de preenchimento da Folha de Respostas e o da transcrição da Redação na Folha da Versão Definitiva da Redação.
8. O tempo mínimo de permanência na sala é de três horas após o início da resolução da prova, ou seja, você só poderá deixar a sala de provas depois das 17h.
9. Preenchimento da Folha de Respostas: no caso de questão com apenas uma alternativa correta, lance na Folha de Respostas o número correspondente a essa alternativa correta. No caso de questão com mais de uma alternativa correta, a resposta a ser lançada corresponde à soma dessas alternativas corretas. No caso de todas as alternativas serem incorretas, a resposta por definição será 00 (zero zero). Ou seja, em qualquer situação o candidato sempre deve preencher dois alvéolos: um na coluna das dezenas e um na coluna das unidades, conforme o exemplo (do segundo caso) ao lado: questão 57, resposta 07, que corresponde à soma das alternativas corretas 01, 02 e 04.
10. **ATENÇÃO:** não rabisque nem faça anotações sobre os códigos de barras da Folha de Respostas e da Folha da Versão Definitiva da Redação.
11. Se desejar ter acesso ao seu desempenho, transcreva as respostas deste caderno no “Rascunho para Anotação das Respostas” (nesta folha, abaixo) e destaque-o na linha pontilhada, para recebê-lo hoje, ao término da prova, no horário das 19h15min às 19h30min, mediante apresentação do documento de identificação. Após esse período, não haverá devolução.
12. Ao término da prova, levante o braço e aguarde atendimento. Entregue ao fiscal este caderno, a Folha de Respostas, o Rascunho para Anotação das Respostas e a Folha da Versão Definitiva da Redação.
13. A desobediência a qualquer uma das determinações dos fiscais poderá implicar a anulação da sua prova.
14. A leitura e a conferência de todas as informações contidas neste Caderno de Questões, na Folha da Versão Definitiva da Redação e na Folha de Respostas são de responsabilidade do candidato.

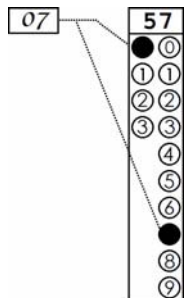

Corte na linha pontilhada.

## RASCUNHO PARA ANOTAÇÃO DAS RESPOSTAS - PAS-UEM/2019 - ETAPA 3

**Nº DE ORDEM:**

**NOME:**

01	02	03	04	05	06	07	08	09	10	11	12	13	14	15	16	17	18	19	20
21	22	23	24	25	26	27	28	29	30	31	32	33	34	35	36	37	38	39	40

Questão 31

O *cheerleading* (expressão inglesa para a prática de animar torcida), esporte bastante conhecido e difundido nos Estados Unidos, começa a ganhar força no Brasil. Sobre o assunto, assinale o que for **correto**.

- 01) O *cheerleading* reúne movimentos de ginástica, de dança e de acrobacias em composição coreográfica.
- 02) A popularidade do *cheerleading* entre os jovens foi um dos aspectos que contribuiu para sua inclusão nos Jogos Olímpicos de 2020, junto com skate, surfe, escalada e caratê.
- 04) O *cheerleading* tem sua origem associada à animação de equipes e de torcidas universitárias no contexto norte-americano e foi praticado inicialmente por homens em jogos de futebol americano, basquete e rugby.
- 08) Pirâmides e *jumps* são termos que identificam elementos técnicos usados nessa modalidade.
- 16) Apesar de realizarem treinos conjuntos na fase de preparação física, homens e mulheres não podem integrar a mesma equipe nos campeonatos mundiais da modalidade.

Questão 32

Esporte, lazer e cultura constam como direitos no Estatuto da Criança e do Adolescente (ECA). Apesar disso, é comum observarmos cotidianamente ações de desrespeito a esses direitos. Sobre o assunto e com base nas charges a seguir, assinale o que for **correto**.



Charge 1. Disponível em [falandodelazererecreacao.blogspot.com/2015/10/para-reflet...](http://falandodelazererecreacao.blogspot.com/2015/10/para-reflet...) Acesso em 30 mai 2019.



Charge 2. Disponível em: <http://chargesdodenny.blogspot.com/2013/02/trabalho-infantil.html>. Acesso em 30 mai. 2019.

- 01) A criança e o adolescente têm direito ao lazer, ao esporte e a diversões que respeitem sua condição de pessoa em desenvolvimento.
- 02) Cabe aos municípios, com apoio dos estados e da União, estimular e facilitar a destinação de espaços para o desenvolvimento de programações culturais, esportivas e de lazer destinadas a crianças e a adolescentes.
- 04) Fazer a criança ou o adolescente frequentar excessivas horas de atividades ou cursos (Charge 1) ou trabalhar para ajudar os pais (Charge 2) constitui atitude que desrespeita o direito da criança e do adolescente ao lazer.
- 08) Ao contrário do lazer e do esporte, o brincar não se constitui um direito regulamentado por lei.
- 16) O adulto que organiza o tempo e o espaço para o brincar e que participa da brincadeira com crianças e adolescentes desconsidera seu direito de escolher onde, quando e de que forma se apropriar desse universo lúdico.

Questão 33

Sobre a classificação dos tipos de esporte, assinale o que for **correto**.

- 01) Provas de ginástica artística, ginástica rítmica, patinação artística e saltos ornamentais constituem **esportes de precisão**, porque o foco recai na realização exata do movimento, considerando-se o número de tentativas e a pontuação obtida.
- 02) Badminton e peteca são exemplos de **esportes de campo**, caracterizados pelo rebatimento da bola ou da peteca o mais longe possível de modo a somar pontos.
- 04) O atletismo, com suas provas de pista e de campo, é classificado como **esporte de marca**, pois vence quem registrar a melhor marca (de tempo ou distância).
- 08) Judô, boxe, esgrima, luta greco-romana e taekwondo são classificados como **esportes de combate**, cuja característica é vencer o oponente com técnicas, táticas e estratégias de desequilíbrio, de contusão, de imobilização ou de exclusão do adversário de um determinado espaço, com ações de ataque e defesa.
- 16) Hóquei na grama, basquetebol, futsal e handebol são classificados como **esportes de invasão**, pois se caracterizam pela tentativa de ocupação do setor da quadra/campo (defendido pelo adversário) no intuito de marcar pontos sem deixar de proteger o próprio alvo ou a própria meta.

Questão 34

Em maio de 2019, as atletas Maribel Toyos e Elisabet Sadó venceram o campeonato regional de squash das Astúrias (Espanha). Como prêmio, elas receberam, além do tradicional troféu, brindes sexistas associados à beleza, à higiene e também ao prazer, fato que foi amplamente disseminado pela mídia e que evidenciou a discriminação da mulher esportista e a falta de igualdade de condições no esporte em relação ao gênero. Sobre o assunto, assinale o que for **correto**.

- 01) Apesar do ocorrido com as atletas Maribel Toyos e Elisabet Sadó, premiações distintas para homens e mulheres são incomuns em campeonatos esportivos.
- 02) A deturpação do papel da mulher atleta em competições tem as marcas de representações históricas de inferiorização, de construção do feminino e da hiperssexualização de seu corpo.
- 04) Embora o tratamento desigual entre gêneros seja recorrente no cotidiano de mulheres esportistas, não se constitui tema presente nas políticas públicas que tratam do esporte no Brasil.
- 08) O esporte praticado por mulheres constitui um espaço de empoderamento, apesar das diversas formas de discriminação evidenciadas cotidianamente.
- 16) Para as mulheres, o esporte não é apenas uma prática corporal; é, também, um campo de luta política por igualdade de direitos.

Questão 35

Em uma situação hipotética, Romeo tem 42 anos, corre quatro vezes por semana e joga futebol com os amigos nos finais de semana. Ele utiliza a equação  $FC_{máx} = 220 - idade$  para calcular a frequência cardíaca máxima e regular a intensidade de seu treino. Constantemente, procura informar-se acerca dos cuidados com a saúde e com as alterações de seu corpo em decorrência do exercício físico. Sobre o assunto, assinale o que for **correto**.

- 01) No momento em que Romeo pratica exercícios físicos ocorre a respiração celular nos músculos, ocasionando a combustão da glicose e a produção de adenosina trifosfato (ATP).
- 02) A prática regular da corrida e do futebol, associada a uma alimentação equilibrada, propicia a Romeo melhoras no sistema cardiovascular, no sistema respiratório e nas funções metabólicas, o que pode ocasionar mudanças em sua composição corporal com a queda do percentual de gordura.
- 04) Considerando que Romeo atinge 75% da  $FC_{máx}$  na corrida e 90% da  $FC_{máx}$  (tendo em vista os piques para chute a gol e disputa de bola), sua  $FC_{máx}$  será, respectivamente, 178bpm e 155bpm.
- 08) A equação utilizada por Romeo para avaliar sua resposta cardiovascular durante o esforço tem por base o dobro dos batimentos cardíacos de um recém-nascido menos a idade.
- 16) Durante a prática de exercícios físicos, ocorre, em Romeo, o aumento da quantidade de sangue posta em circulação em função da necessidade de fornecer mais oxigênio aos músculos esqueléticos.